PŮDORYS 1.NP

m 1:200

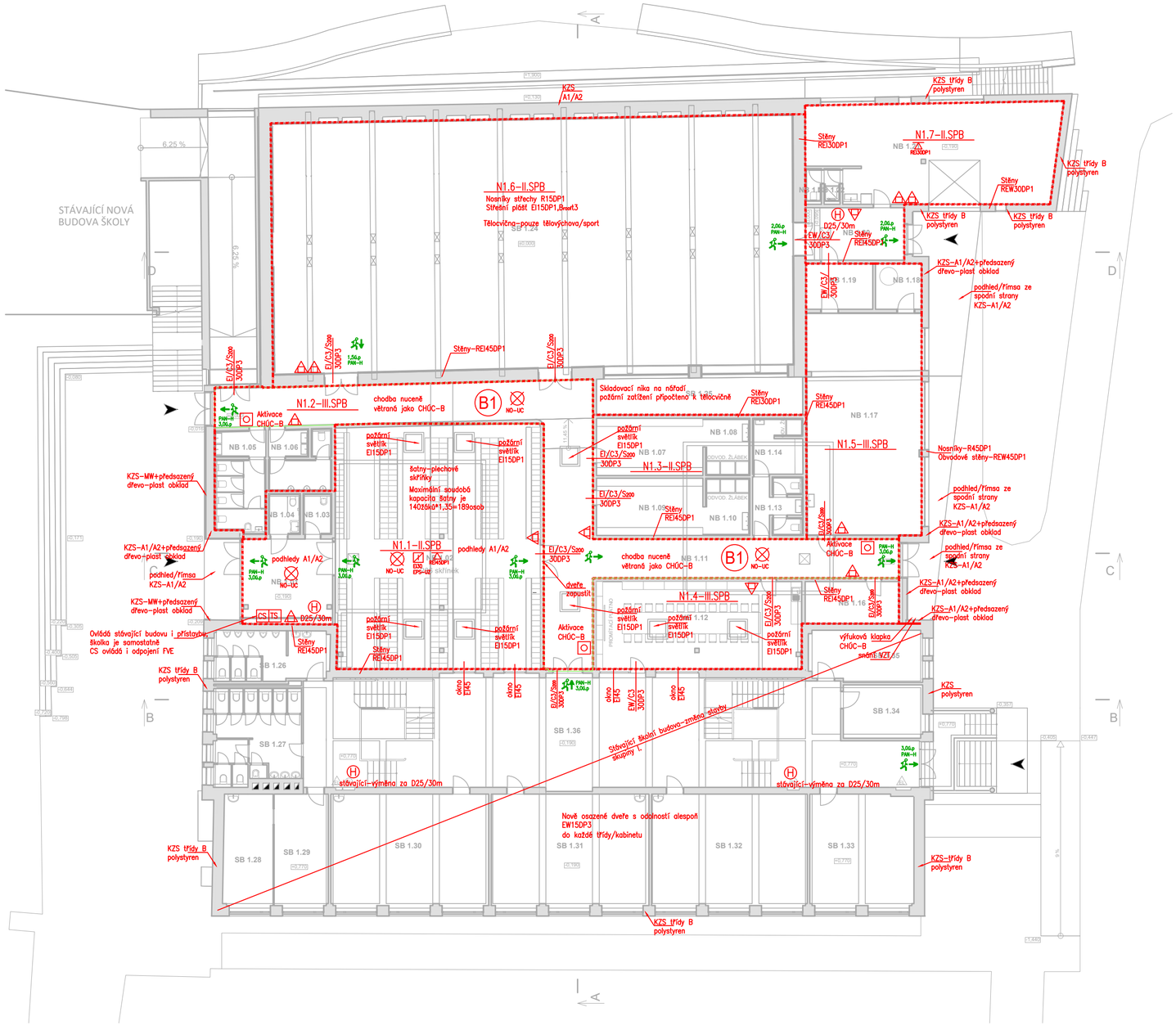

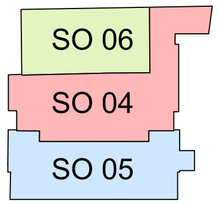

LEGENDA - POŽÁRNÍ OCHRANA

	hranice požárního úseku – PDK
D75	Nezavodněné požární potrubí – typ D75
Nx.x	označení požárního úseku
REI30 EI/EW 15	požární odolnost stavební konstrukce
REI30	požární odolnost stropní konstrukce podhled je součástí stropu
REI30 EW 15	požární odolnost stropní konstrukce strop a podhled vymezují samostatný požární úsek
REI30 EW 15 EI30	požární odolnost stropní konstrukce podhled s funkcí samostatného požárního předělu
REI30 EI30/NA	požární odolnost střešního pláště střešní plášť s nosnou funkcí/bez nosné funkce
REI30	požární odolnost zvýšených podlah
E(EW)30 DP3	požární odolnost požárního uzávěru
CO/CS K2	samouzavírací zařízení požárního uzávěru koordinátor zavírání
Sa/Sm	kouřotěsnost konstrukce / požárního uzávěru
D25 30m	vnitřní vodní hydrantový systém s tvarově stálou hadicí D25 tvarově stálá hadice D19 popř. D25, délky 30m
EPS	požární úsek vybavený automatickými hlásiči požáru systému EPS
SHZ	samočinné stabilní hasicí zařízení
	tlačítkový hlásič požáru systému EPS
	tlačítko pro nouzové otevření dveří – emergenci
EPS–OT	samočinné otevření dveří (uzávěru) signálem EPS
EPS–UV	samočinné uvolnění dveří (uzávěru) signálem EPS
EPS–UZ	samočinné uzavření dveří (uzávěru) signálem EPS
	evakuační rozhlas popř. nouzový zvukový systém
	akustické poplachové zařízení – siréna
	nouzové osvětlení
	hlavní ústředna EPS
	vedlejší ústředna EPS
OPPO	obslužný panel požární ochrany
	tlačítko pro ovládání požárního větrání
	dveře vybavené transparentní plochou (proskleni) – průhledem na druhou stranu dveří o ploše min. 0,06 m2
PAN–H	panikové kování – hrazda dle ČSN EN 1125
PAN–K	panikové kování – klika dle ČSN EN 179
	přenosný hasicí přístroj – práškový 6kg
	přenosný hasicí přístroj – CO2 5,0kg
	přenosný hasicí přístroj – vodní 9,0kg
K.Ú.	kouřový úsek
	požární klapka
A	chráněná úniková cesta – typ A
E=XX 1,5d.p.	směr úniku, počet osob minimální počet únikových pruhů
D25	východ na volné prostranství / počet osob
Z/U	požární žebřík: Z–zásahový, U–únikový
CS TS	tlačítka vypnutí elektrické energie CENTRAL/TOTAL STOP

Projektant

archlin s.r.o.
Puškinovo n. 4, 160 00, Praha 6
kancelář: archlin s.r.o., Křenova 5, 162 00 Praha 6
Tel: (+420) 777 644 325, e-mail: linhart@archlin.cz

Autor a HIP:	J.Linhart
Investor:	Obec Třebotov, Klidná 69, 252 26 Třebotov IČ:00241741
Místo:	Třebotov, Hlavní 190, 252 26 areál školy

Projektant části

TUSAN s.r.o
Bohumila Hájka 185, Králův Dvůr
+420 311 637 448
www.tusan.cz

Razítko

Rekonstrukce a dostavba staré budovy ZŠ

DOKUMENTACE PRO PROVEDENÍ STAVBY

Paré:

Objekt SO 04, SO 05, S0 06

Část D.1.3 Požárně bezpečnostní řešení

Zodpovědný projektant části:	Bc. Jan Tuček		
Vypracoval :	Jaroslav Koláček	Datum:	04/2022
		Počet formátů A4 :	6xA4
Půdorys 1.NP		Měřítko :	1:100
		Číslo přílohy:	02